

PLANTA DE LOCALIZACION SM12
 ESCALA 1:750

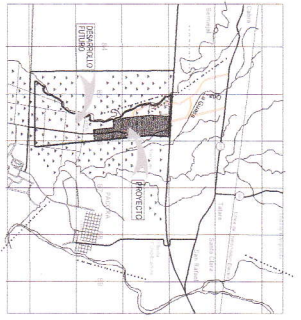

Proyecto:
 "PARQUE INDUS



LOCALIZACION REGIONAL
ESCALA 1:50000

INFORMACION GENERAL

FECHA MAQUETE	30-03-2018
DOC. PRELIMINAR	08/09/2014
FECHA DEL LOTE	09/11/1988/14
PROYECTO	INDUSTRIAL DE LAS AMERICAS (S.M.12)
PROYECTANTE	ARQUITECTOS GARCIA Y GARCIA S.A.

CUADRO DE AREAS
SM12

USO DEL TERRENO	AREA TOTAL (M ²)	AREA CONSTRUYIBLE (M ²)	AREA DE PAVIMENTO (M ²)	AREA DE VERDE (M ²)
1. VIAL	100000	100000	100000	0
2. VIAL	100000	100000	100000	0
3. VIAL	100000	100000	100000	0
4. VIAL	100000	100000	100000	0
5. VIAL	100000	100000	100000	0
6. VIAL	100000	100000	100000	0
7. VIAL	100000	100000	100000	0
8. VIAL	100000	100000	100000	0
9. VIAL	100000	100000	100000	0
10. VIAL	100000	100000	100000	0
11. VIAL	100000	100000	100000	0
12. VIAL	100000	100000	100000	0
13. VIAL	100000	100000	100000	0
14. VIAL	100000	100000	100000	0
15. VIAL	100000	100000	100000	0
16. VIAL	100000	100000	100000	0
17. VIAL	100000	100000	100000	0
18. VIAL	100000	100000	100000	0
19. VIAL	100000	100000	100000	0
20. VIAL	100000	100000	100000	0

CUADRO DE AREAS

USO DEL TERRENO	AREA TOTAL (M ²)	AREA CONSTRUYIBLE (M ²)	AREA DE PAVIMENTO (M ²)	AREA DE VERDE (M ²)
1. VIAL	100000	100000	100000	0
2. VIAL	100000	100000	100000	0
3. VIAL	100000	100000	100000	0
4. VIAL	100000	100000	100000	0
5. VIAL	100000	100000	100000	0
6. VIAL	100000	100000	100000	0
7. VIAL	100000	100000	100000	0
8. VIAL	100000	100000	100000	0
9. VIAL	100000	100000	100000	0
10. VIAL	100000	100000	100000	0
11. VIAL	100000	100000	100000	0
12. VIAL	100000	100000	100000	0
13. VIAL	100000	100000	100000	0
14. VIAL	100000	100000	100000	0
15. VIAL	100000	100000	100000	0
16. VIAL	100000	100000	100000	0
17. VIAL	100000	100000	100000	0
18. VIAL	100000	100000	100000	0
19. VIAL	100000	100000	100000	0
20. VIAL	100000	100000	100000	0

DATOS DE CAMPO

ESTACION	DESIGNACION	NUMERO
1	18772	18772
2	18772	18772
3	18772	18772
4	18772	18772
5	18772	18772
6	18772	18772
7	18772	18772
8	18772	18772
9	18772	18772
10	18772	18772
11	18772	18772
12	18772	18772
13	18772	18772
14	18772	18772
15	18772	18772
16	18772	18772
17	18772	18772
18	18772	18772
19	18772	18772
20	18772	18772

- ESPECIFICACIONES MINIMAS
1. PAVIMENTO DE CONCRETO
 2. PAVIMENTO DE CONCRETO
 3. PAVIMENTO DE CONCRETO
 4. PAVIMENTO DE CONCRETO
 5. PAVIMENTO DE CONCRETO
 6. PAVIMENTO DE CONCRETO
 7. PAVIMENTO DE CONCRETO
 8. PAVIMENTO DE CONCRETO
 9. PAVIMENTO DE CONCRETO
 10. PAVIMENTO DE CONCRETO
 11. PAVIMENTO DE CONCRETO
 12. PAVIMENTO DE CONCRETO
 13. PAVIMENTO DE CONCRETO
 14. PAVIMENTO DE CONCRETO
 15. PAVIMENTO DE CONCRETO
 16. PAVIMENTO DE CONCRETO
 17. PAVIMENTO DE CONCRETO
 18. PAVIMENTO DE CONCRETO
 19. PAVIMENTO DE CONCRETO
 20. PAVIMENTO DE CONCRETO

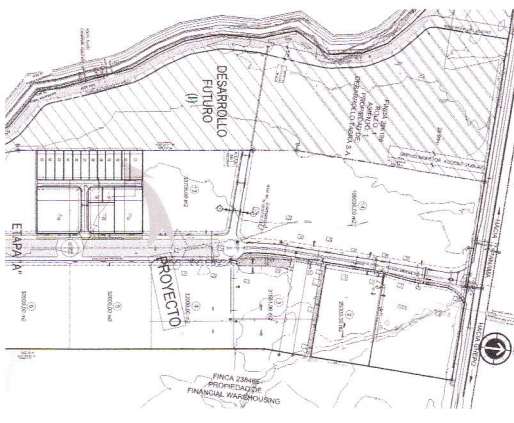

LOCALIZACION GENERAL
ESCALA 1:5000

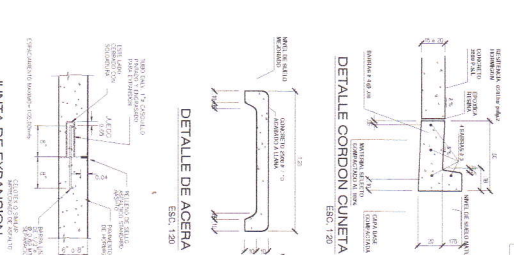

DETALLE DE ACERA
ESC. 1:200

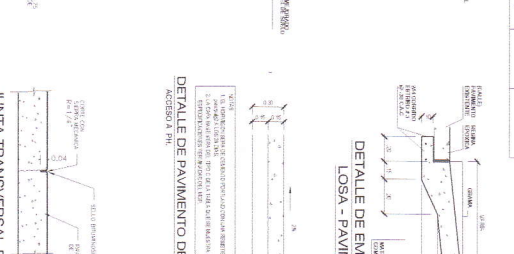

DETALLE DE PAVIMENTO DE CONCRETO
ESC. 1:50

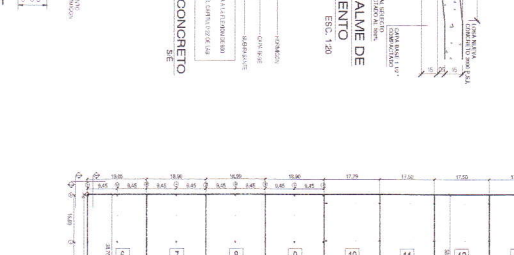

DETALLE DE EMPALME DE LOSA - PAVIMENTO
ESC. 1:50

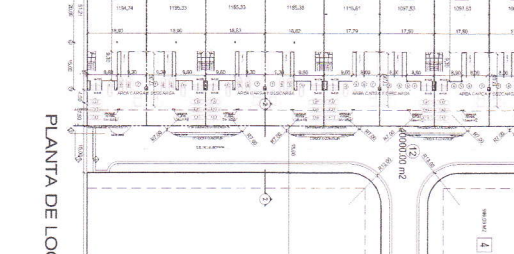

JUNTA DE EXPANSION
ESC. 1:15

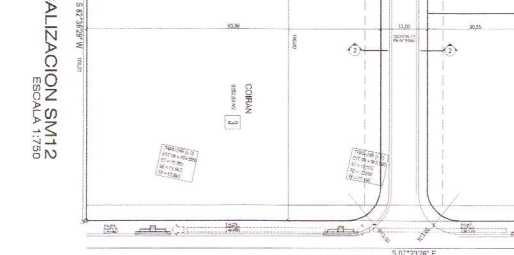

JUNTA TRANSVERSAL DE CONSTRUCCION
ESC. 1:15



JUNTA LONGITUDINAL DE CONSTRUCCION
ESC. 1:15

INDUSTRIAL (I)

NOTAS:

1. LOCAL PERMUTADOS
2. LOCAL PERMUTADOS
3. LOCAL PERMUTADOS
4. LOCAL PERMUTADOS
5. LOCAL PERMUTADOS
6. LOCAL PERMUTADOS
7. LOCAL PERMUTADOS
8. LOCAL PERMUTADOS
9. LOCAL PERMUTADOS
10. LOCAL PERMUTADOS
11. LOCAL PERMUTADOS
12. LOCAL PERMUTADOS
13. LOCAL PERMUTADOS
14. LOCAL PERMUTADOS
15. LOCAL PERMUTADOS
16. LOCAL PERMUTADOS
17. LOCAL PERMUTADOS
18. LOCAL PERMUTADOS
19. LOCAL PERMUTADOS
20. LOCAL PERMUTADOS

SECCION TYPICA PARA CARRELES DE ADEBERACION Y DESADBERACION ESC. 1:50

JUNTA TRANSVERSAL DE CONSTRUCCION ESC. 1:15

JUNTA LONGITUDINAL DE CONSTRUCCION ESC. 1:15

SECCION 3-3 (EXISTENTE) - 63.00m. ESCALA 1:200

SECCION 2-2 - 15.00m. ESCALA 1:200

DET. - EMPALME DE PAVIMENTO EXIST. CON PAVIMENTO NUEVO ESC. 1:15

DETALLE MARTILLO ESCALA 1:250

SECCION 3-3 (EXISTENTE) - 63.00m. ESCALA 1:200

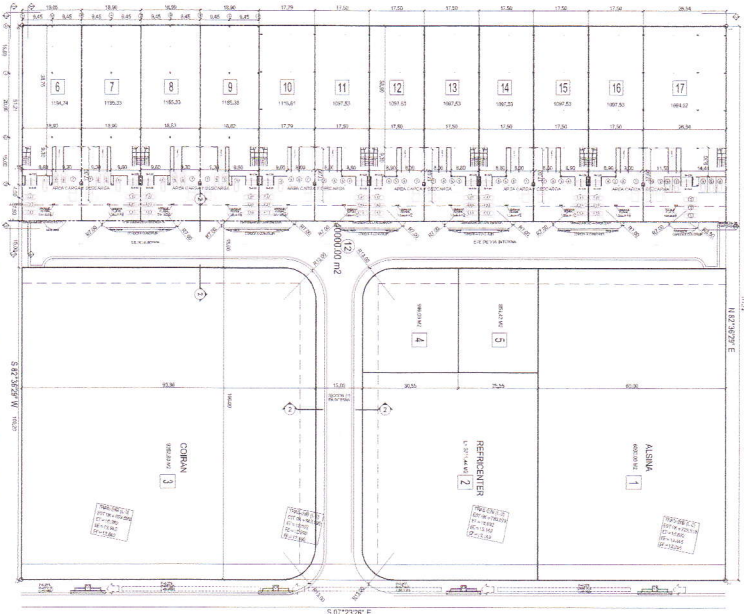

PLANTA DE LOCALIZACION SM12
ESCALA 1:750

PROYECTO: PARQUE INDUSTRIAL DE LAS AMERICAS SM12

PROYECTANTE: ARQUITECTOS GARCIA Y GARCIA S.A.

UBICACION: COMUNITARIO PANAMA, PANAMA, PANAMA

FECHA: JUNIO DE 2012

INDICACIONES: ARQ. 01